

Groepsaccommodaties In de Vlinderkes, gebouw Atalanta  
Brandemolen 20, 5944 NE te Arcen  
Telefoon 077-374 31 31  
Mobiel 06-820 70 992  
info@indevlinderkes.nl

Informatieformulier t.b.v. hoog/laagbedden.

Geachte heer/mevrouw,

Als bijlage bij uw reserveringsbevestiging ontvangt u dit formulier om ervoor te zorgen dat eventuele hoog/laagbedden op de juiste manier geleverd en geplaatst kunnen worden. Zo staat bij uw aankomst alles op de juiste plaats al voor u klaar !

Hoog/laagbedden en andere hulpmiddelen kunt u aanvragen via o.a.:

Medicura Venlo, bereikbaar op telefoonnummer 088-007 11 00 of [www.medicura.nl](http://www.medicura.nl)

Proteion Thuiszorg, bereikbaar op telefoonnummer 088-850 00 00 of [www.proteion.nl](http://www.proteion.nl)

Bij het bestellen van de hoog/laagbedden en/of eventueel andere hulpmiddelen is het verstandig om bij de betreffende organisatie door te geven in **welke accommodatie** ze geplaatst dienen te worden. De naam van een client is bij mij niet bekend, en ik weet dus niet bij welke groep het gevraagde geleverd/geplaatst dient te worden.

Het is een vereiste om de bedden op uw **aankomst dag vanaf 10:00 uur** te laten bezorgen. Het ophalen van de bedden dient te geschieden op de **dag van uw vertrek voor 15:00 uur**. Dit om eventuele overlast voor andere/volgende groepen te voorkomen.

Indien u hoog/laagbedden bestelt, en ze worden niet tijdig opgehaald, dan dien ik dit persoonlijk te doen. De kosten die hiermee gepaard gaan, zijnde € 25,00 per bed, worden met de borgsom met u verrekend.

Verder het verzoek om aan te geven op welke kamer(s) een hoog/laagbed geplaatst dient te worden. **De bedden worden namelijk in de kamer zelf opgebouwd en kunnen nadien niet meer verplaatst worden !!!!**

**Het is niet mogelijk om meer dan 4 hoog/laagbedden in een accommodatie te plaatsen!**

Indien op de kamers 2 en 5 (met de aangepaste badkamer) een hoog/laagbed geplaatst dient te worden, en de client tevens een (grotere) tillift nodig heeft, dan is het raadzaam om de betreffende kamer als 1 persoonskamer te gebruiken. Op verzoek kan ik op deze kamers alle normale bedden verwijderen. Op die manier is er meer ruimte om te manouvreren.

Gelieve de (ingevulde) achterzijde van dit formulier (of een e-mailtje) uiterlijk 2 weken voor aankomst naar mij te sturen. Eventueel kunt u dit formulier ook downloaden van onze website onder het kopje "contact" en dan vervolgens bij "downloads".

Heeft u vragen en/of opmerkingen, dan mag u uiteraard altijd contact met ons opnemen.

Schematische plattegrond en kamerindeling accommodatie Atalanta.

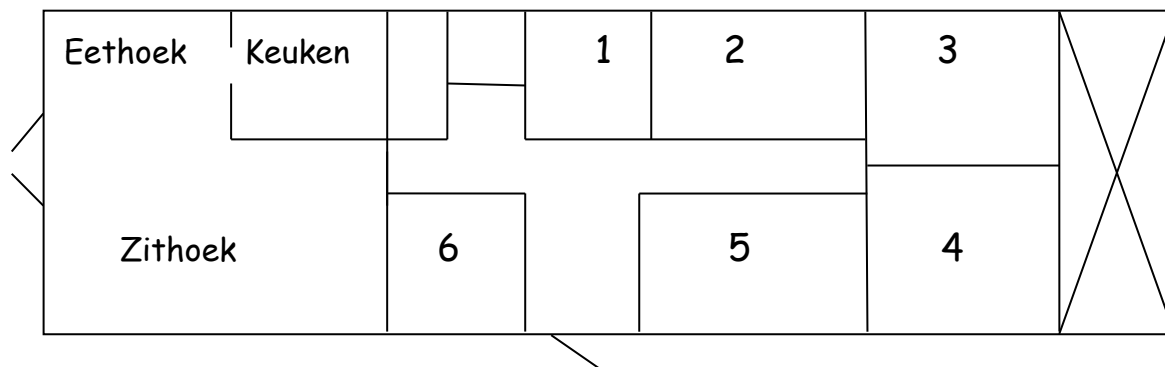

Nr.	Naam:	Personen	Boxsprings	Stapelbed	Badkamer	Hoog/laag
1	Koevinkje	4		2	Standaard	n.v.t.
2	Gentiaanblauwtje	2	2		Aangepast	max. 2
3	Oranjetipje	2	2		Standaard	max. 2
4	Koolwitje	2	2		Standaard	max. 2
5	Boomblauwtje	2	2		Aangepast	max. 2
6	Landkaartje	4		2	Standaard	n.v.t.

Op de kamernummers 1 en 6 staan niet te verwijderen stapelbedden.

De kamers 2 en 5 hebben een aangepaste badkamer (extra breed, toiletbeugel, hogere spiegel).

Gelieve in onderstaande tabel de **aantallen** aan te geven als op een kamer een hoog/laagbed moet komen te staan en tevens of het eventuele overgebleven boxspringbed kan blijven staan.

Naam groep:.....

Reserveringsnummer: .....

Aankomstdatum:.....

Vertrekdatum:.....

Nr.	Naam:	Personen	Boxsprings	Stapelbed	Badkamer	Hoog/laag
1	Koevinkje			2	Standaard	n.v.t.
2	Gentiaanblauwtje			n.v.t.	Aangepast	
3	Oranjetipje			n.v.t.	Standaard	
4	Koolwitje			n.v.t.	Standaard	
5	Boomblauwtje			n.v.t.	Aangepast	
6	Landkaartje			2	Standaard	n.v.t.